



kairo

arnhem

een onderwijs-behandelprogramma
voor jongeren met een
autisme-spectrumstoornis (ASS)

informatie voor cliënten,
ouders en verwijzers

november 2016



centrum voor autisme

dr. leo kannerhuis

verder met autisme

KAIRO

KAIRO staat voor Kennisontwikkeling Autisme Integratie Regulier Onderwijs. KAIRO is een samenwerkingsverband tussen het roc Rijn IJssel in Arnhem en het Dr. Leo Kannerhuis in Doorwerth.

Doel van KAIRO

Jongeren met een autisme-spectrumstoornis (ASS) die een middelbare beroepsopleiding (MBO) (gaan) volgen, hebben soms extra ondersteuning en begeleiding nodig. Niet zozeer vanwege het niet begrijpen van de lesstof, maar door problemen in het verwerken van informatie en sociale en communicatieve beperkingen. Het mbo-onderwijs doet in toenemende mate een beroep op sociale vaardigheden, het vermogen tot samenwerken en reflectie, zelfstandigheid in plannen en organiseren en probleemoplossend vermogen. Deze vaardigheden zijn voor jongeren met ASS vaak niet vanzelfsprekend.

KAIRO helpt bij het leggen van een stevige basis voorafgaand aan de middelbare beroepsopleiding door deeltijdbehandeling en begeleidt hen gedurende het verloop van de opleiding. Dit wordt gedaan door het aanleren van vaardigheden en eventuele aanpassingen in de thuissituatie en leeromgeving. Hierdoor wordt de kans op betekenisvol werk/participatie op de arbeidsmarkt vergroot. Doel van KAIRO is het voorkomen van schoolproblemen, ontwikkelen naar zelfstandiger functioneren en halen van een diploma.

Voor wie

KAIRO is een passend aanbod voor jongeren met ASS:

- van 16 tot en met 24 jaar.
- die voldoen aan de vooropleidingseisen van het ROC of aan kunnen tonen over een vergelijkbaar niveau te beschikken.
- die bereid zijn naar zichzelf te kijken en vaardigheden willen leren.
- die gemotiveerd zijn voor deelname aan regulier onderwijs in combinatie met behandeling en begeleiding.
- die steun ontvangen van hun ouders of belangrijke anderen in hun directe omgeving.

Het aanbod richt zich op twee groepen:

- Jongeren die uitvallen in het middelbare beroepsonderwijs als gevolg van het kiezen van een opleiding die niet past bij hun mogelijkheden en/of onvoldoende voorbereiding en begeleiding biedt.
- Jongeren die op het (speciaal) voortgezet onderwijs eindexamen doen en van daaruit willen doorstromen naar het middelbare beroepsonderwijs.



De trainingen

Voorafgaand aan de start van de opleiding bestaat het aanbod uit deeltijd-behandeling in de vorm van trainingen en regelmatig een individueel gesprek. De trainingen vallen in de categorieën sociale vaardigheden, studie-vaardigheden, psycho-educatie, zelfbeeld- en weerbaarheidstrainingen. Allen met als doel om de jongere bewust voor te bereiden op de start van het mbo. Vanaf de start van de opleiding wordt er nog een beperkt aantal trainingen aangeboden op school.

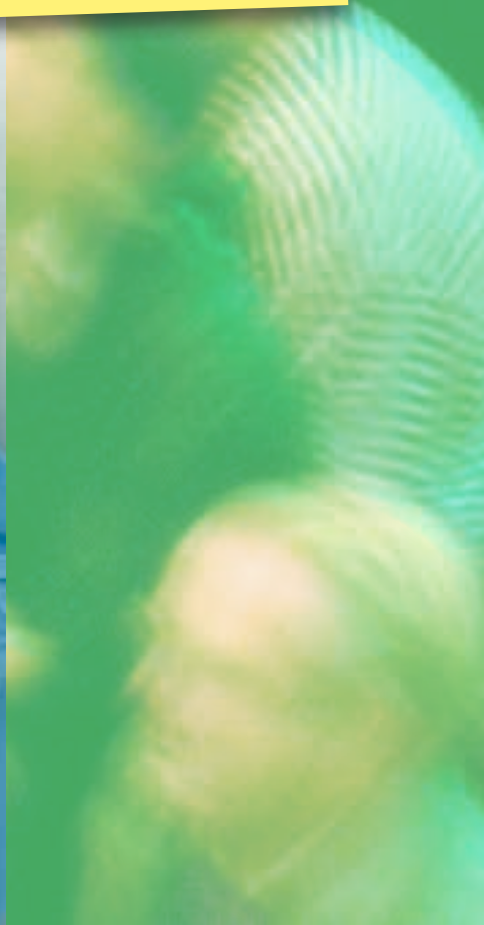



Ambulante begeleiding op de opleiding

KAIRO richt zich enerzijds op het versterken van de jongere en het aanleren van vaardigheden en anderzijds op het waar nodig aanpassen van de leef- en leeromgeving. Dit staat of valt met een goede onderlinge samenwerking tussen school en KAIRO. De ambulante begeleiding wordt samen met de leercoach van de opleiding vormgegeven. De leercoach heeft kennis van het onderwijs en behartigt de belangen van de jongere binnen het docententeam. De begeleider vanuit KAIRO heeft de ASS expertise en heeft regelmatig een gesprek met de jongere met betrekking tot algemeen welbevinden en functioneren op school. Gezamenlijk hebben zij het doel om samen met de jongere te bieden wat er nodig is voor de opleiding. De ambulante begeleiding vindt plaats op het ROC. Onderdeel van de ambulante begeleiding is ook het ondersteunen van het team docenten en hen informeren over ASS en de gevolgen voor het functioneren in de onderwijssituatie. Ook het aanbieden van concrete en uitvoerbare handvatten voor wenselijke aanpassingen in de leeromgeving is een onderdeel van KAIRO.

Aanmelden

Aanmelden kan alleen schriftelijk met het aanmeldformulier. U kunt dit aanmeldformulier downloaden op de website www.leokannerhuis.nl/aanmeldformulieren. Op het aanmeldformulier staat vermeld welke informatie de verwijzer dient mee te sturen.

Wie kan er naar ons verwijzen?

Bevoegde verwijzers kunnen een patiënt bij ons aanmelden. Voor volwassenen (18 jaar en ouder) zijn dit alleen artsen die een specialisatie afgerond hebben, zoals een vrijgevestigde psychiater of een psychiater verbonden aan een GGz-instelling of Psychiatrische Afdeling van een Algemeen Ziekenhuis (PAAZ). Maar ook andere artsen zoals de huisarts, bedrijfsarts, arts voor verstandelijk gehandicapten (AVG) kunnen aanmelden. Bij kinderen en jongeren onder de 18 jaar mogen ook wijk- en jeugdteams en zorgketten van de gemeente aanmelden.

Het aanmeldformulier en de bijlagen kunnen gestuurd worden naar:
Aanmeldbureau Dr. Leo Kannerhuis
Postbus 62
6865 ZH Doorwerth
onder vermelding van: *nieuwe aanmelding KAIRO*





Meer informatie?

U kunt contact met ons opnemen via het telefonisch spreekuur van het aanmeldbureau: 026 33 97 436.

De tijden van het telefonisch spreekuur vindt u terug op www.leokannerhuis.nl/contact-aanmeldbureau.

U kunt uw vraag ook per e-mail stellen: aanmeldbureau@leokannerhuis.nl

Visie en missie Dr. Leo Kannerhuis

Het Dr. Leo Kannerhuis is het landelijk behandel- en expertisecentrum dat geheel gespecialiseerd is in autisme. Het behandelaanbod richt zich op mensen met autisme van alle leeftijden met veelal complexe autismeproblematiek al dan niet in combinatie met andere stoornissen. De organisatie is werkzaam in de specialistische en hoog-specialistische GGz en heeft voor de behandelafdelingen het TOPGGz keurmerk. Naast een gespecialiseerd aanbod wordt diagnostiek, advies en consultatie geboden.

Doel van de behandeling is de gestagneerde ontwikkeling van de patiënt weer op gang te helpen en maatschappelijke participatie passend bij mogelijkheden en beperkingen opnieuw mogelijk te maken. Specialisten uit verschillende vakgebieden werken vanuit hun eigen deskundigheid nauw samen in multidisciplinaire teams. Er wordt een behandelaanbod op maat geboden in drie leeftijdgebonden centra (kinderen, jongeren en volwassenen) afgestemd op de behoefte van dat moment. De directe omgeving van de patiënt wordt actief betrokken bij de behandeling en zo nodig ondersteund.

Het expertisecentrum richt zich op (wetenschappelijk) onderzoek, innovatie en ontwikkeling van nieuwe methoden. De ervaringsdeskundigheid van mensen met autisme wordt nadrukkelijk ingezet bij deze activiteiten. Het Dr. Leo Kannerhuis is samen met de UvA initiatiefnemer van Reach-Aut, de academische werkplaats voor autisme.

Hoofdkantoor

Dunoveste
Houtsniplaan 1
6865 XZ Doorwerth
Postbus 62
6865 ZH Doorwerth

Telefoon (026) 33 33 037

E-mail info@leokannerhuis.nl

Web www.leokannerhuis.nl